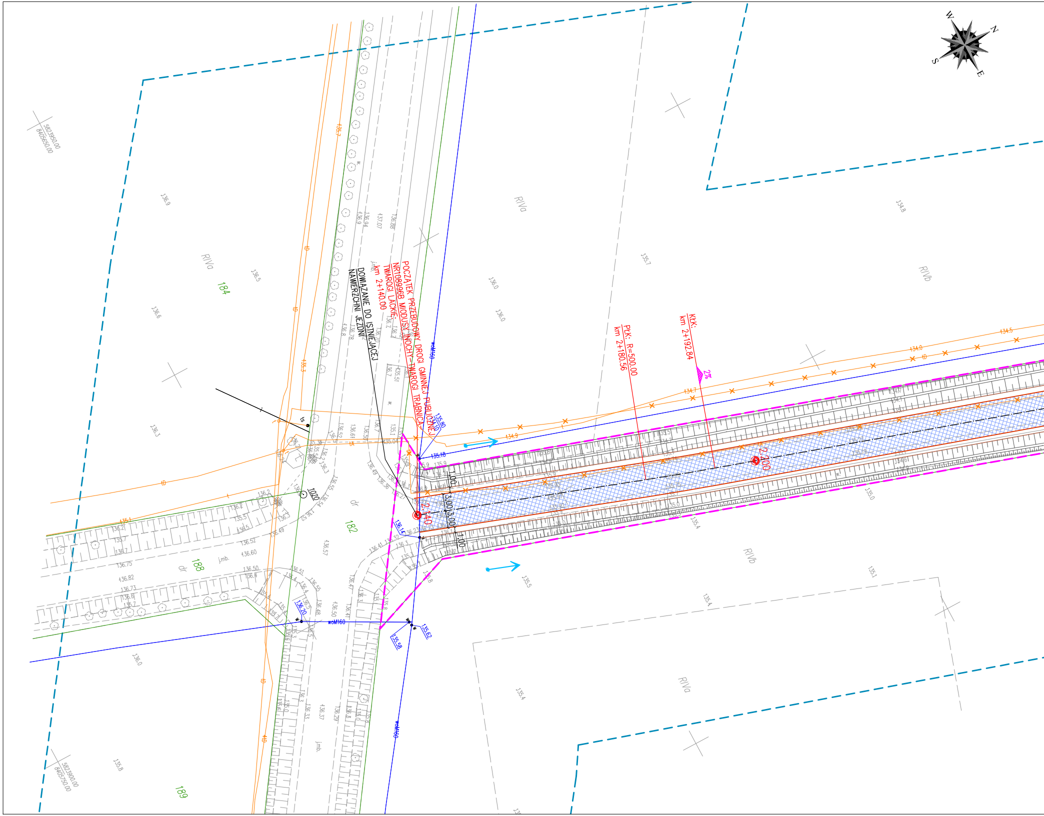
W
N
S
E
5823950.00
8405650.00
5823900.00
8405750.00
RIVa
RIVb
184
182
188
189
dr
j.mb.
POCZĄTEK PRZEBUDOWY DROGI GMINNEJ PUBLICZNEJ
NR108996B MIODUSY-INOCHY-TWAROGI TRĄBNICA-
TWAROGI LACKIE:
km 2+140.00
DOWIĄZANIE DO ISTNIEJĄCEJ
NAWIERZCHNI JEZDNI
PŁK: R=500.00
km 2+180.56
KŁK:
km 2+192.84
2%
2+100
2+140
1.00
3.00
3.00
1.00
woM160
135.80
134.10
135.18
136.14
136.20
135.62
135.58
1020
ts
tD
134.5
134.9
134.7
134.9
135.1
136.9
136.5
136.6
136.3
136.0
135.8
135.7
136.0
135.4
135.5
135.0
134.8
135.3
136.94
137.07
136.88
136.78
136.8
136.7
135.51
136.52
136.61
136.50
135.04
136.49
136.55
136.57
136.21
136.75
136.82
136.73
136.60
136.52
136.50
136.41
136.32
136.47
136.48
136.37
136.33
136.29

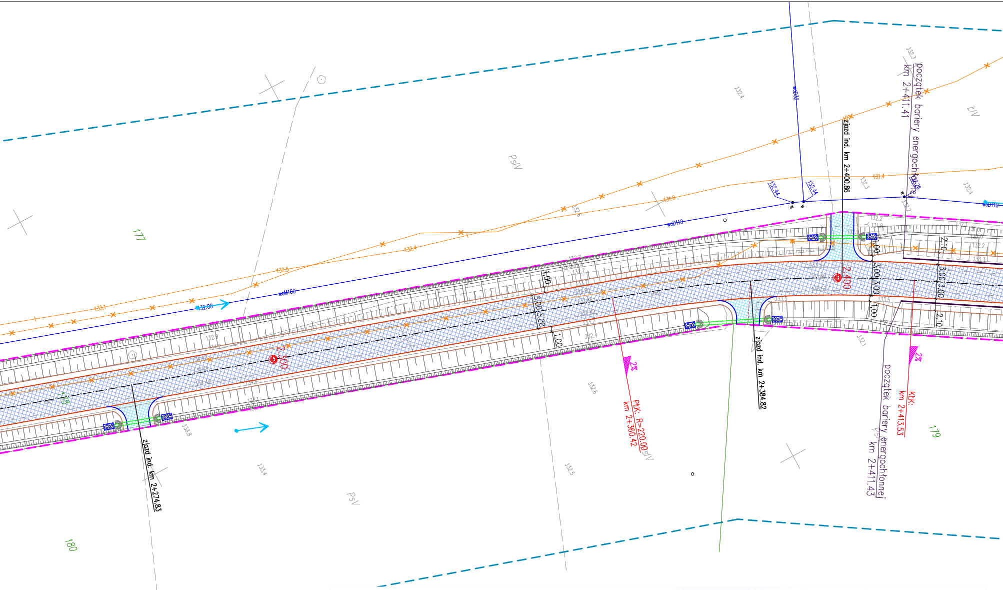
zjazd ind. km 2+274.83
zjazd ind. km 2+384.82
zjazd ind. km 2+400.86
początek bariery energochłonnej km 2+411.41
początek bariery energochłonnej km 2+411.43
PłK: R=220.00 km 2+360.42
KłK: km 2+413.53
2.300
2.400
2%
2%
1.00
3.00
3.00
2.10
PsIV
PsV
ŁIV
177
178
179
180
wcM160
wcØ110
wcØ32
132.5
132.4
133.1
131.8
131.4
132.3
132.4
132.6
133.6
133.8
133.4
132.5
134.2

MAPA DO CELÓW PROJEKTOWYCH NR 9

Oznaczenie kancelaryjne zgłoszenia pracy geodezyjnej		GG.6640.810.2020
Miejscowość		Twarogi Trąbnica
Jednostka ewidencyjna	identyfikator	201008_2
	nazwa	Perlejewo
Obręb ewidencyjny	identyfikator	201008_2.0030
	nazwa	Twarogi Trąbnica
Skala mapy		1:500
Nazwa układu współrzędnych	prostok. płaskich	układ 2000-strefa 8
	wysokich	PL-EVRF2007-NH

Oznaczenie granic obszaru, który był przedmiotem aktualizacji	— — — — — — — — — —
Służebności gruntowe mające wpływ w granicach projektowanej inwestycji na zagospodarowanie gruntów zlokalizowanych	nie badano
Kontur użytku gruntowego który nie jest ujawniony w bazie danych ewidencji gruntów i budynków	
Biuro Usług Inżynierskich SP-GEO Paulina Pawlak ul. Mickiewicza 7 37-220 Kańczuga WŁAŚCICIEL Pawlak Paulina Paulina Pawlak	GEODETA UPRAWNIONY Janusz Hnat Uprawnienia zawodowe nr 5134 zakres 1,2 2021 -01- 13 …………………………………… Imię i nazwisko, nr uprawnień, data i podpis geodety uprawnionego, który opracował mapę

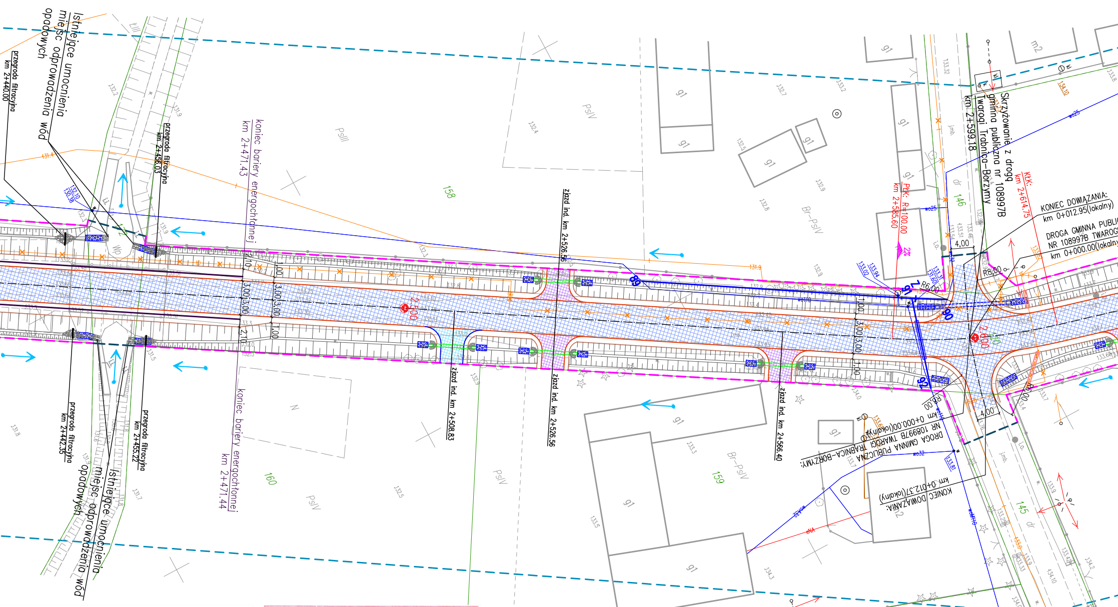
Istniejące umocnienie miejsc odprowadzenia wód opadowych
przegroda filtracyjna km 2+440.00
przegroda filtracyjna km 2+456.03
koniec bariery energochłonnej km 2+471.43
zjazd ind. km 2+526.56
158
PsIII
PsIV
Br-PsIV
PsIV
g1
m2
Skrzyżowanie z drogą gminną publiczną nr 108997B Twarogi Trabnica-Borzymy
km 2+599.18
PłK: R=100.00 km 2+585.60
KłK: km 2+614.75
KONIEC DOWIĄZANIA: km 0+012.95(lokalny)
DROGA GMINNA PUBLICZNA NR 108997B TWAROGI TRABNICA-BORZYMY: km 0+000.00(lokalny)
146
dr
4,00
R8,00
R6,00
2%
2.500
2.600
3,00
1,00
2,10
91
92
89
90
wo25
wo32
wo110
eNA
zjazd ind. km 2+508.83
zjazd ind. km 2+526.56
zjazd ind. km 2+566.40
przegroda filtracyjna km 2+442.35
przegroda filtracyjna km 2+455.22
koniec bariery energochłonnej km 2+471.44
Istniejące umocnienie miejsc odprowadzenia wód opadowych
160
159
Br-PsIV
KONIEC DOWIĄZANIA: km 0+012.37(lokalny)
DROGA GMINNA PUBLICZNA NR 108997B TWAROGI TRABNICA-BORZYMY: km 0+000.00(lokalny)
145
RIVa
161

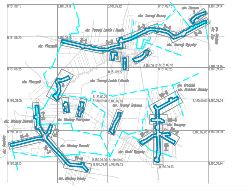

Poświadcza się, że niniejszy dokument został opracowany w wyniku prac geodezyjnych i kartograficznych, których rezultaty zawiera operat techniczny wpisany do ewidencji materiałów zasobu geodezyjnego i kartograficznego

STAROSTA SIEMIATYCKI

P.2010.2020.810

(Identyfikator ewidencyjny materiału zasobu - operatu technicznego)

2021 -02- 09

(Data wpisania operatu technicznego do ewidencji materiałów zasobu)

Z up. STAROSTY
INSPEKTOR
(Imię, nazwisko i podpis osoby reprezentującej organ)
inż. Maria Wendołowicz

Niniejsza dokumentacja była przedmiotem narady koordynacyjnej, która odbyła się dnia 2021 -05- 06 w Powiatowym Ośrodku Dokumentacji Geodezyjnej i Kartograficznej w Siemiatyczach przy ul. Legionów Piłsudskiego 3.

Uczestnicy podpisali protokół nr GG.6630 39.2021

Przewodniczący narady koordynacyjnej
Z up. Starosty
inż. Iwona Moczulska
Inspektor

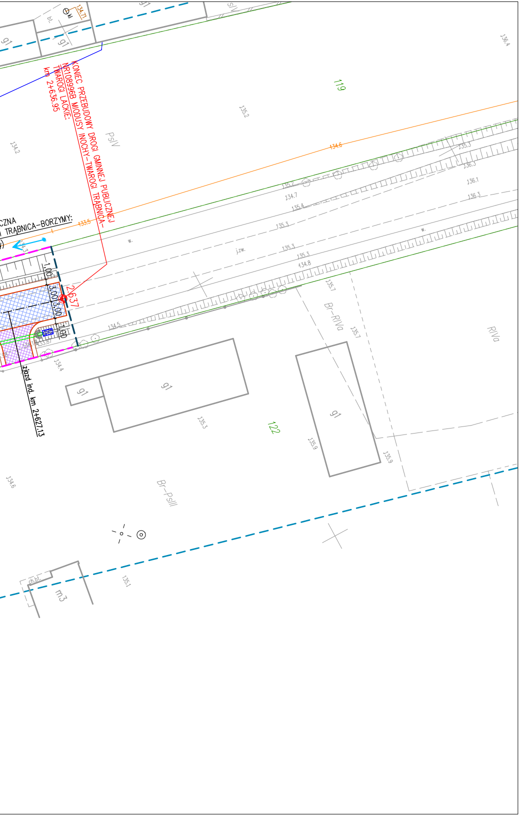
KONIEC PRZEBUDOWY DROGI GMINNEJ PUBLICZNEJ NR108996B MIODUSY INOCHY-TWAROGI TRĄBNICA-TWAROGI LACKIE:
km 2+636.95
CZNA
TRĄBNICA-BORZYMY:
2.637
1,00
3,00
3,00
1,00
zjazd ind. km 2+627.13
119
122
PsIV
Br-RIVa
RIVa
Br-PsIII
g1
m3
135.2
134.2
134.71
133.5
134.5
134.4
135.3
135.9
136.4

Legenda:

- linie rozgraniczające teren inwestycji
- linie rozgraniczające nie dzielące teren inwestycji

Branża drogowa:

- krawędź jezdni
- krawężnik
- korytko betonowe
- pobocze
- bariera energochłonna
- nawierzchnia jezdni asfaltowej
- zjazdy o nawierzchni z kruszywa
- zjazdy o nawierzchni asfaltowej
- zjazdy o nawierzchni z kostki brukowej
- rowy/skarpy
- palisada
- umocnienie skarp i dna rowu płytami ażurowymi
- umocnienie skarp i dna cieku płytami ażurowymi żelbetowymi
- przepust pod drogą
- przepust pod zjazdem

Branża sanitarna:

B-1

K-1

- kanlizacja deszczowa wraz z studnią
- przykanalik
- studzienka ściekowa
- projektowana przebudowa wodociągu
- projektowane rury ochronne
- H-1 – projektowany hydrant
- w40 – odc. istn. wodociągu do likwidacji

Branża elektryczna:

- eN – odc. istn. sieci energetycznej do przebudowy
- projektowana przebudowa kabla elektrycznego
- projektowane rury ochronne

Branża teletechniczna:

- t – odc. istn. sieci teletechnicznej nieczynnej lub do przebudowy
- projektowana przebudowa linii napowietrznej wraz ze słupem
- istn. słup telekomunikacyjny do likwidacji
- projektowana przebudowa kanalizacji lub kabla teletechnicznego
- projektowane rury ochronne

NAZWA ZADANIA:

Budowa i przebudowa dróg dojazdowych do pól w ramach operacji pn. „Scalenie gruntów na obszarze Gminy Perlejewo” w zakresie obiektu scaleniowego „Twarogi i inne” oraz „Miodusy i inne”

NAZWA INWESTORA:

Powiat Siemiatycki reprezentowany przez Zarząd Powiatu Siemiatyckiego
ul. Legionów Piłsudskiego 3, 17-300 Siemiatycze

WYKONAWCA DOKUMENTACJI PROJEKTOWEJ:

SP-GEO

Biuro Usług Inżynierskich
SP-GEO
Paulina Pawlak
ul. Mickiewicza 7, 37-220 Kańczuga

ETAP

PROJEKT BUDOWLANY

TYTUŁ OPRACOWANIA

PROJEKT ZAGOSPODAROWANIA TERENU

TYTUŁ RYSUNKU

PLAN SYTUACYJNY

LOKALIZACJA

MIODUSY - TWAROGI

NAZWISKO I IMIĘ	SPECJALNOŚĆ	NR UPRAWNIEŃ	PODPIS
PROJEKTANT mgr inż. Przemysław Dumański	drogowa	PDK/0143/POOD/07	
SPRAWDZAJACY mgr inż. Agnieszka Dumańska	drogowa	PDK/0090/PWOD/10	
PROJEKTANT mgr inż. Bogdan Jucha	wod.-kan.-gaz	UAN/III/7342/113/98	
SPRAWDZAJACY mgr inż. Krzysztof Nicpoń	wod.-kan.-gaz	PDK/0174/PWOS/05	
PROJEKTANT mgr inż. Jan Jędrzejec	elektryczna	2/97	
SPRAWDZAJACY mgr inż. Wiesław Suchy	elektryczna	43/93	
PROJEKTANT inż. Dariusz Mocarski	teletechniczna	DT-WBT/02430/03/U	
SPRAWDZAJACY mgr inż. Radosław Stadnicki - Kolendo	teletechniczna	DTT-TU/02301/02/U	

	DATA 06.2021r. EDYCJA I	SKALA 1:500	RYS. NR: 2.16